

FACADE OUEST

FACADE NORD

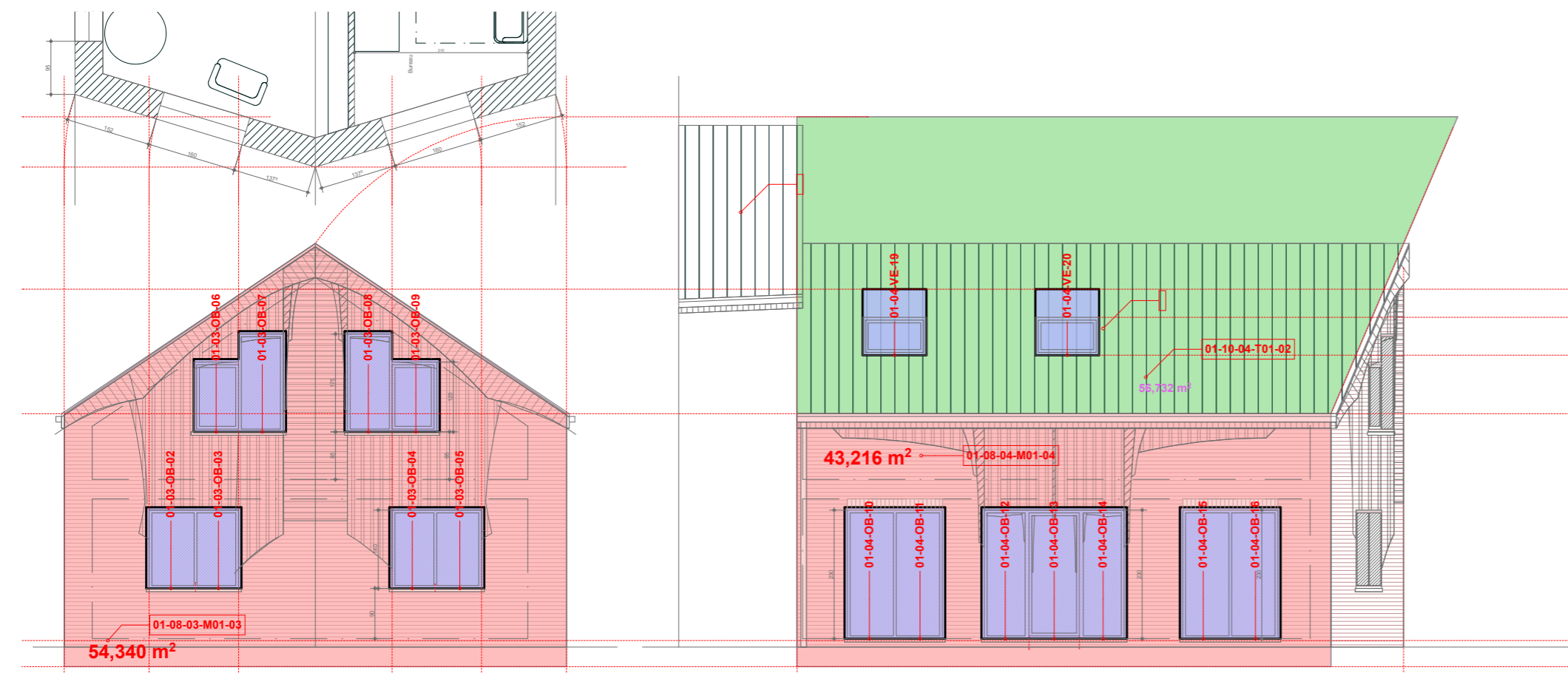

FACADE EST

FACADE SUD

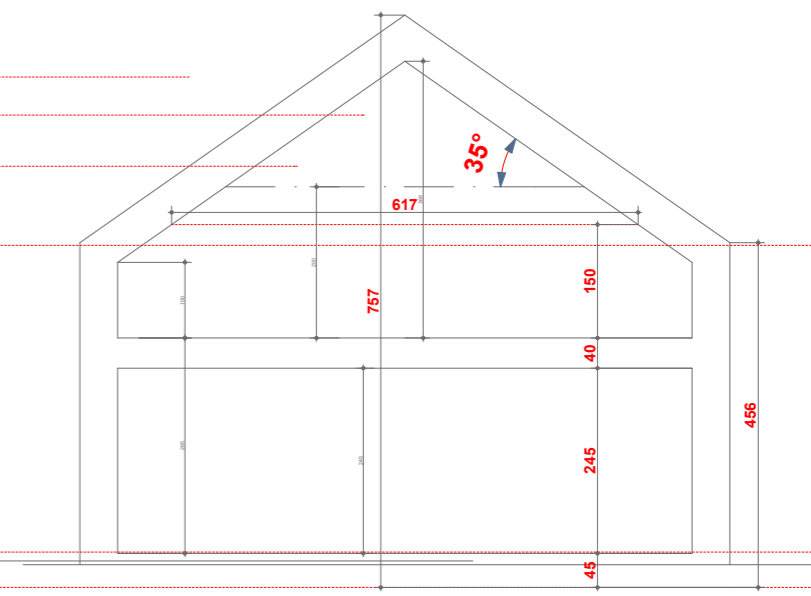

COUPE AA



**CONSTRUCTION D'UNE HABITATION UNIFAMILIALE PASSIVE**  
**Etude thermique**

**16-02-10**

**Dos: P76c**

Maitre d'ouvrage: **Mr & Mme BINAME**  
 rue des Loges 30 - 5332 Crupet - tél.:083/69 03 42

Architecte: **Architecture et Nature srl** Rue Sainte Wivinne, 2a 5020 NAMUR (Temploux)

Entrepreneur:

**HABITAT GROUPE DURNAL**