

FAÇADE LATÉRALE DROITE / OUEST.

**COMPLEXE TYPE "TOITURE CHAUDE"**  
 - isolation thermique  
 - isolation thermique en PUR ép. 100mm  
 - trapezop.  
 - plancher en bois avec dalle de pente min 2%  
 - charpente en bois équarissable à débiter  
 - couche d'étanchéité isolée par LM 35mm de LM  
 Remarque: CAPOTS ALU = 17.27m

**TOUTES FONDATIONS :**  
 - jusqu'au terre solide  
 - min. 2.5kg/cm<sup>2</sup>  
 - fondation min. 30cm de profondeur  
 - mesure définies par ingénieur  
**TOUTS LES ESCOUTS :**  
 - Ø 110mm  
 - min. 25cm dans la terre  
 - min. pente 1.5cm/m

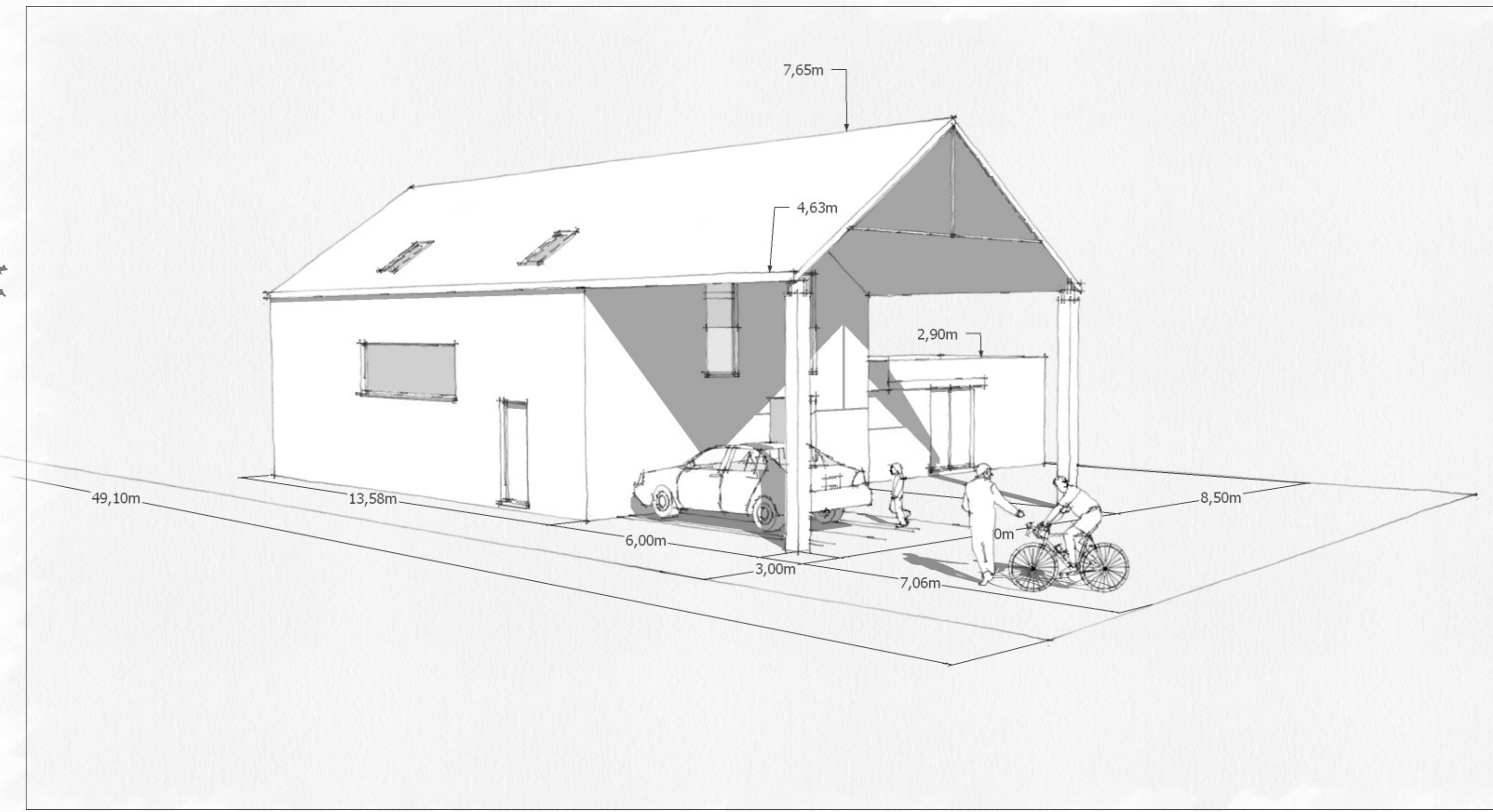

AXONOMETRIE DEPUIS LA RUE DU HENNOY.

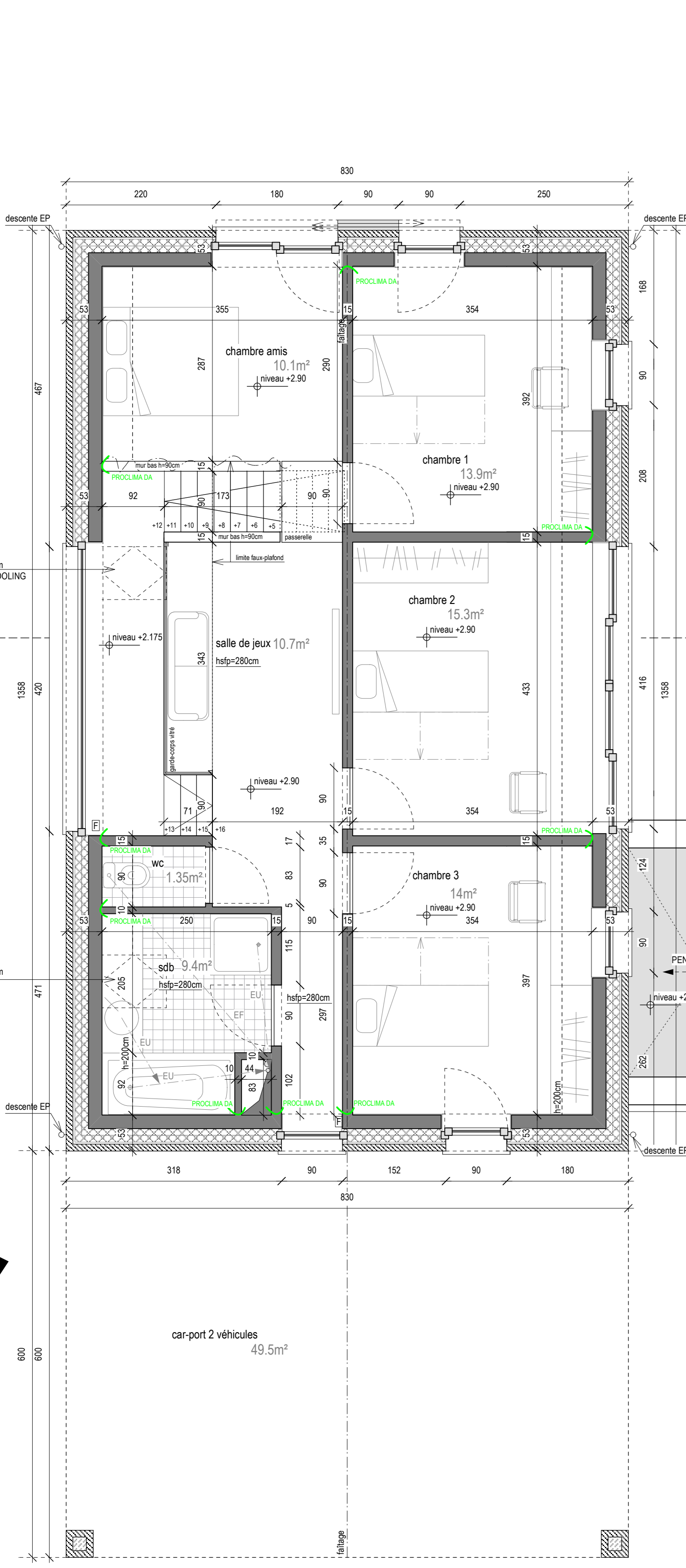

PLAN ETAGE, Echelle 1/50.

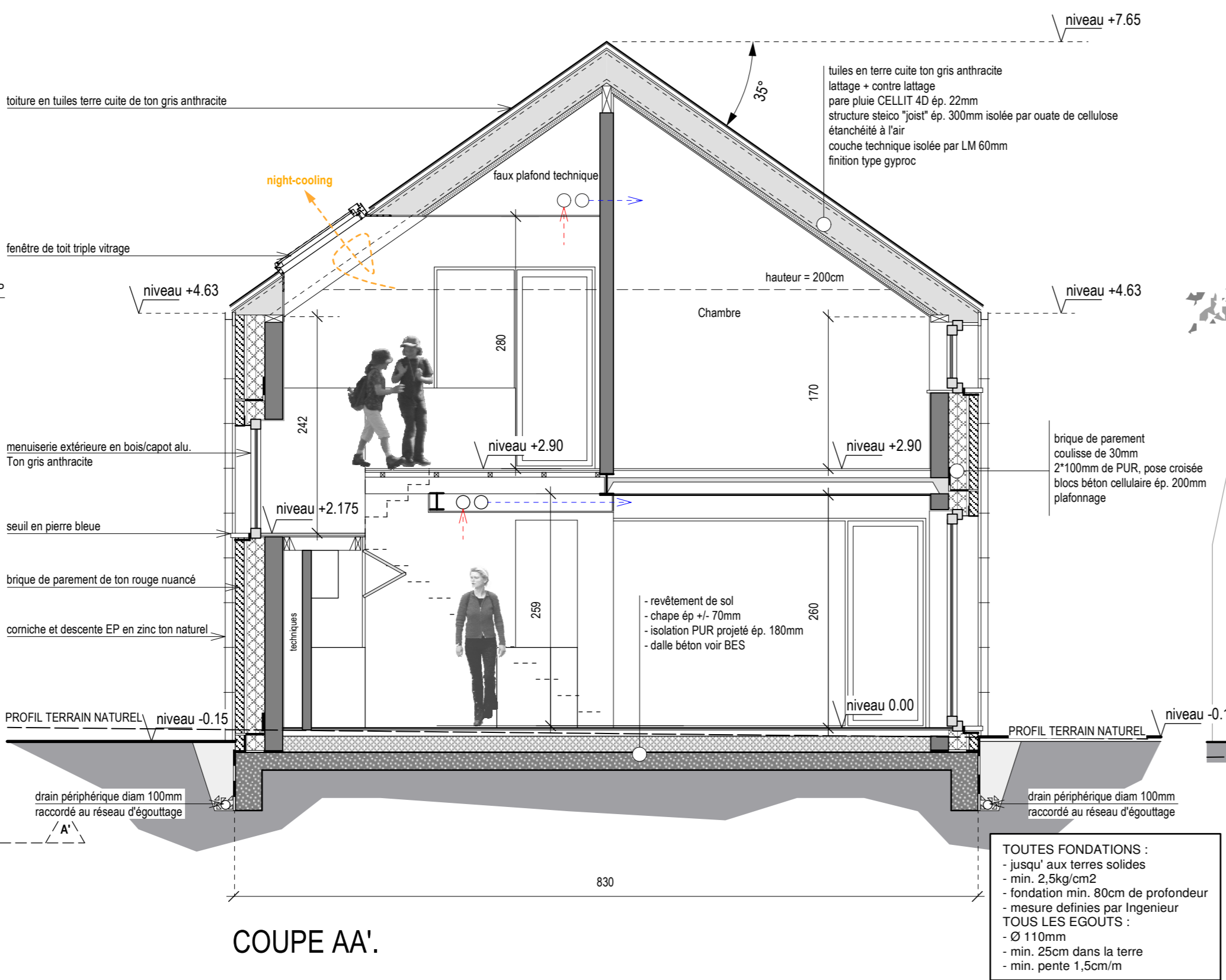

COUPE AA.

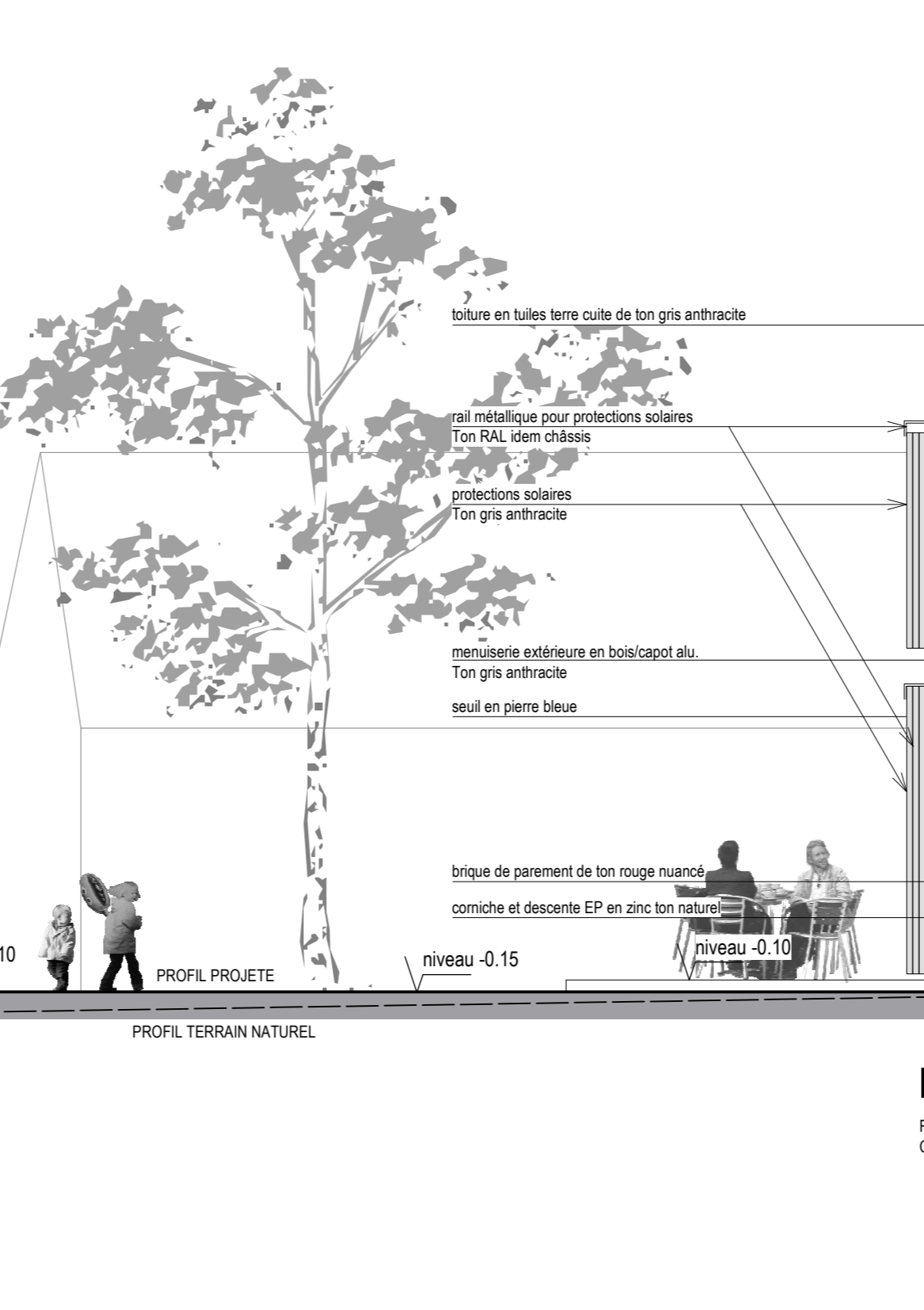

FAÇADE LATÉRALE GAUCHE / EST.

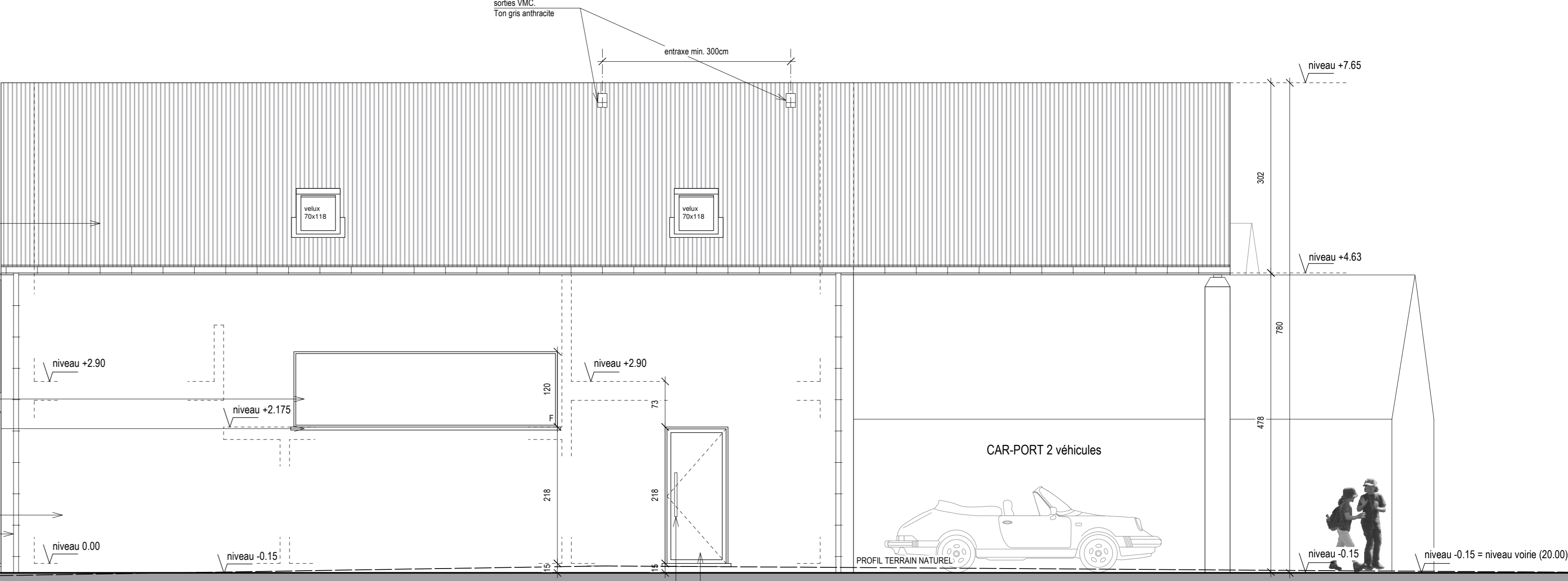

FAÇADE LATÉRALE GAUCHE / EST.

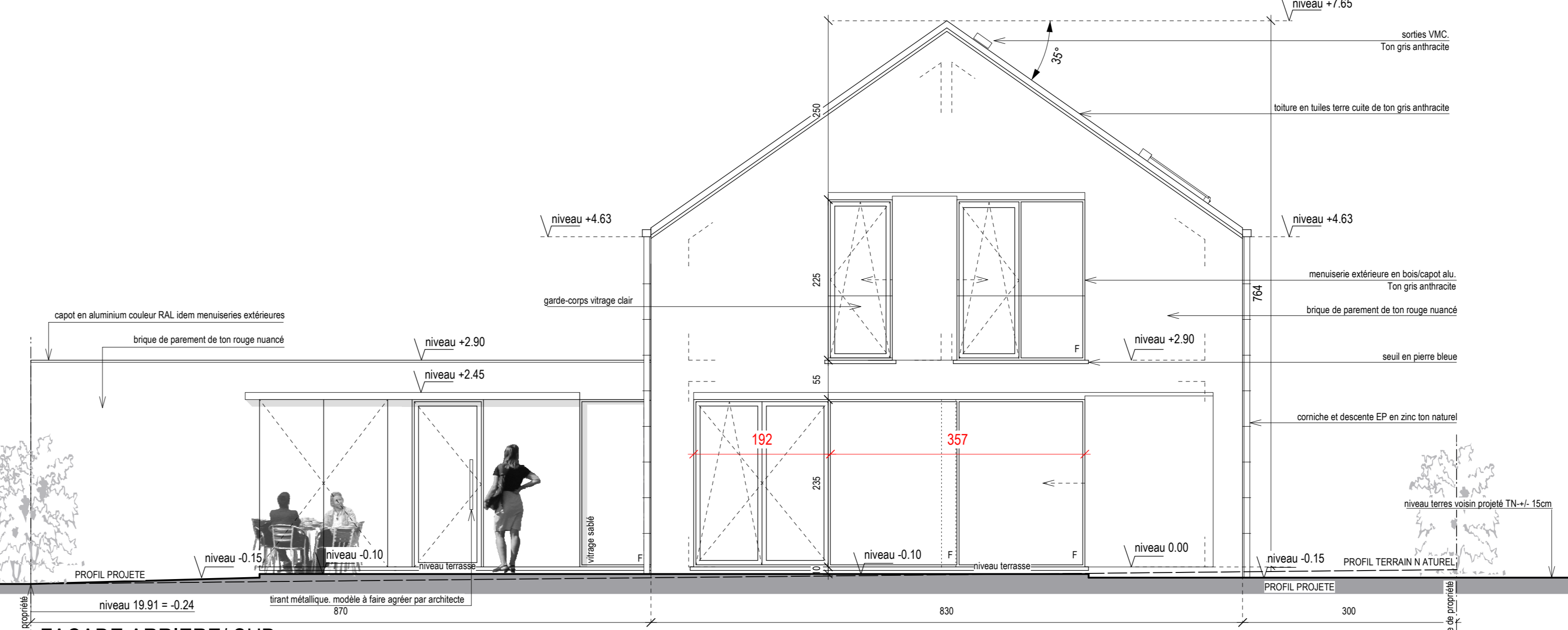

FAÇADE ARRIÈRE/ SUD.

<b>MAIRIE DE LANDAS</b>				
<b>MAITRE D'OUVRAGE:</b> Mr & Mme DRAIN - BOCQUELET Ruelle Court au Bois n°260 59310 Beuvry la Forêt FRANCE				
<b>NOM DE PROJET:</b> Construction d'une habitation unifamiliale selon standards passifs. Rue du Hennoy 59310 Landas FRANCE Cadastre: section B n°1186, 1183 et 1154				
<b>INDEX PLAN:</b> Plan étage Façades Coupe AA' Axonométrie				
		Ech: 1/50 Ech: 1/50 Ech: 1/50		PLAN n° 2/2
<b>gysmans_philippe</b> architecte	Remarques: - Bâtiments de son.	Date	Modification	N°
		04/09/10	modification parament annex	A
		15/04/11	signature ouest + sud	B
<b>Adresse:</b> Rue des Brasseurs, 26 1400 Nivelles - BELGIQUE T. F. +32(0)47026 63 73 e. postmaster@bmaarchitectes.eu				
Date	Dessin	Date d'impression: 20/04/11		
Juin 2010	PHG	Dossier		
				<b>10_01</b>