

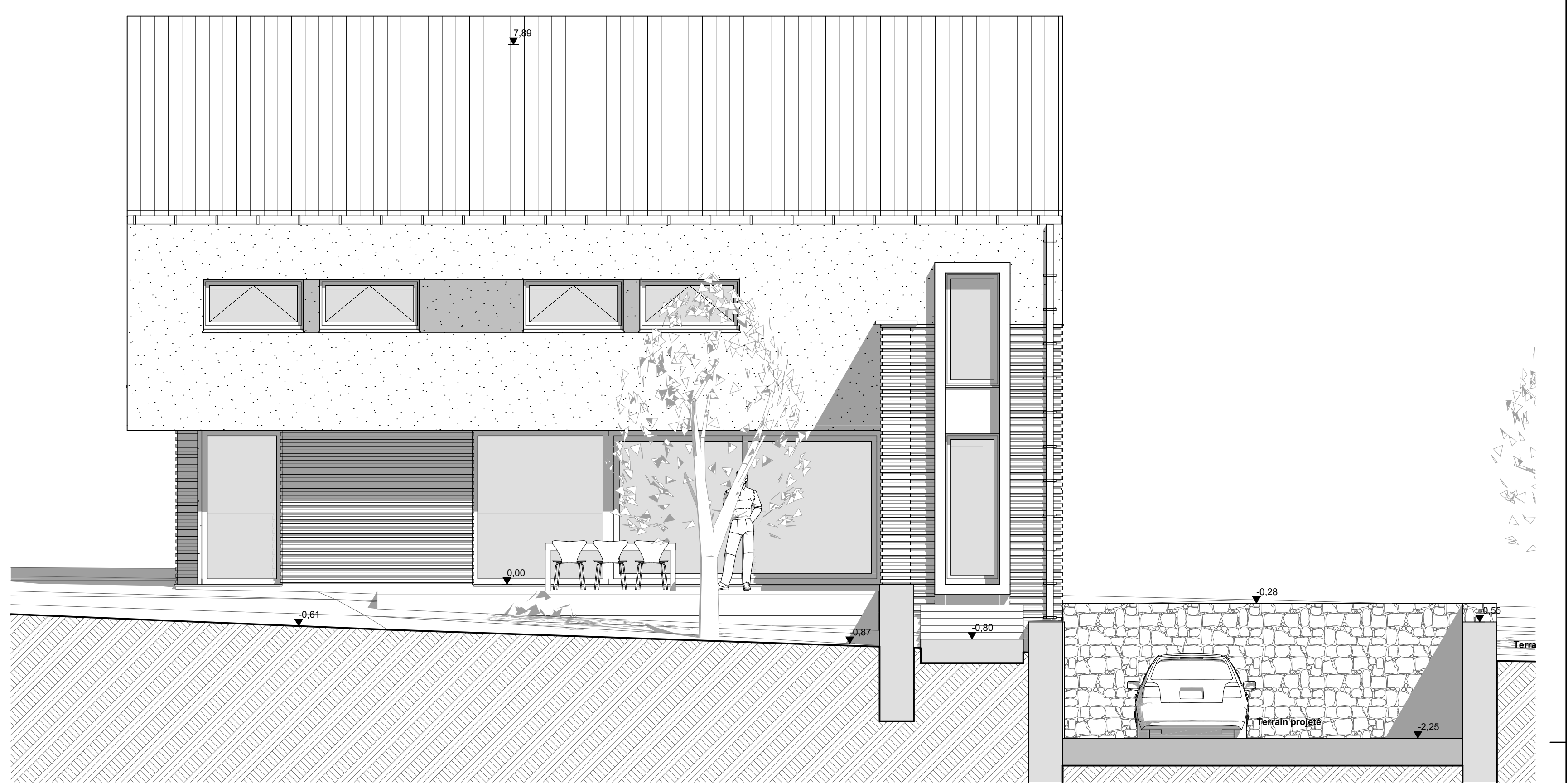

FACADE LATÉRALE DROITE 1:50

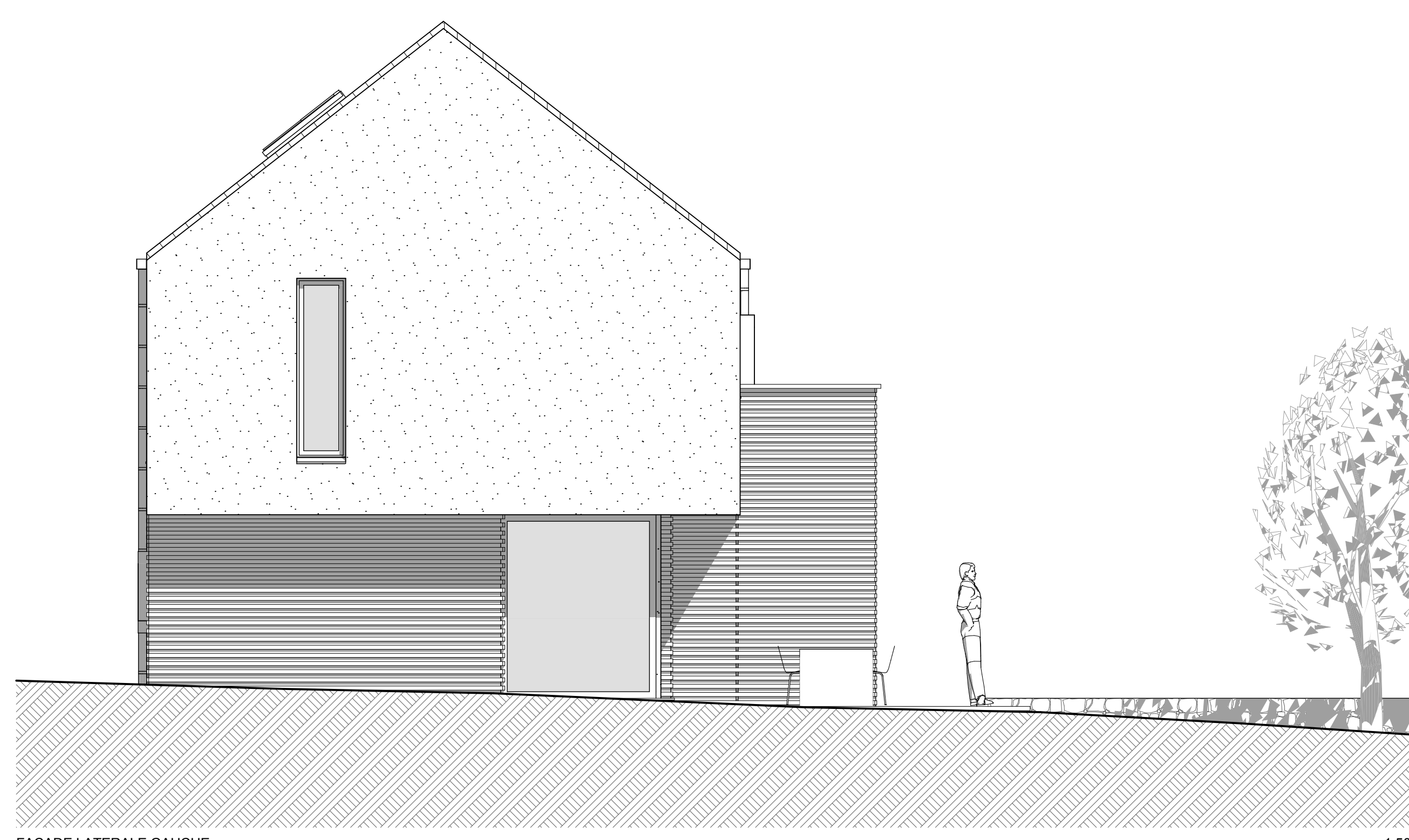

FACADE AVANT 1:50



FACADE LATÉRALE GAUCHE 1:50

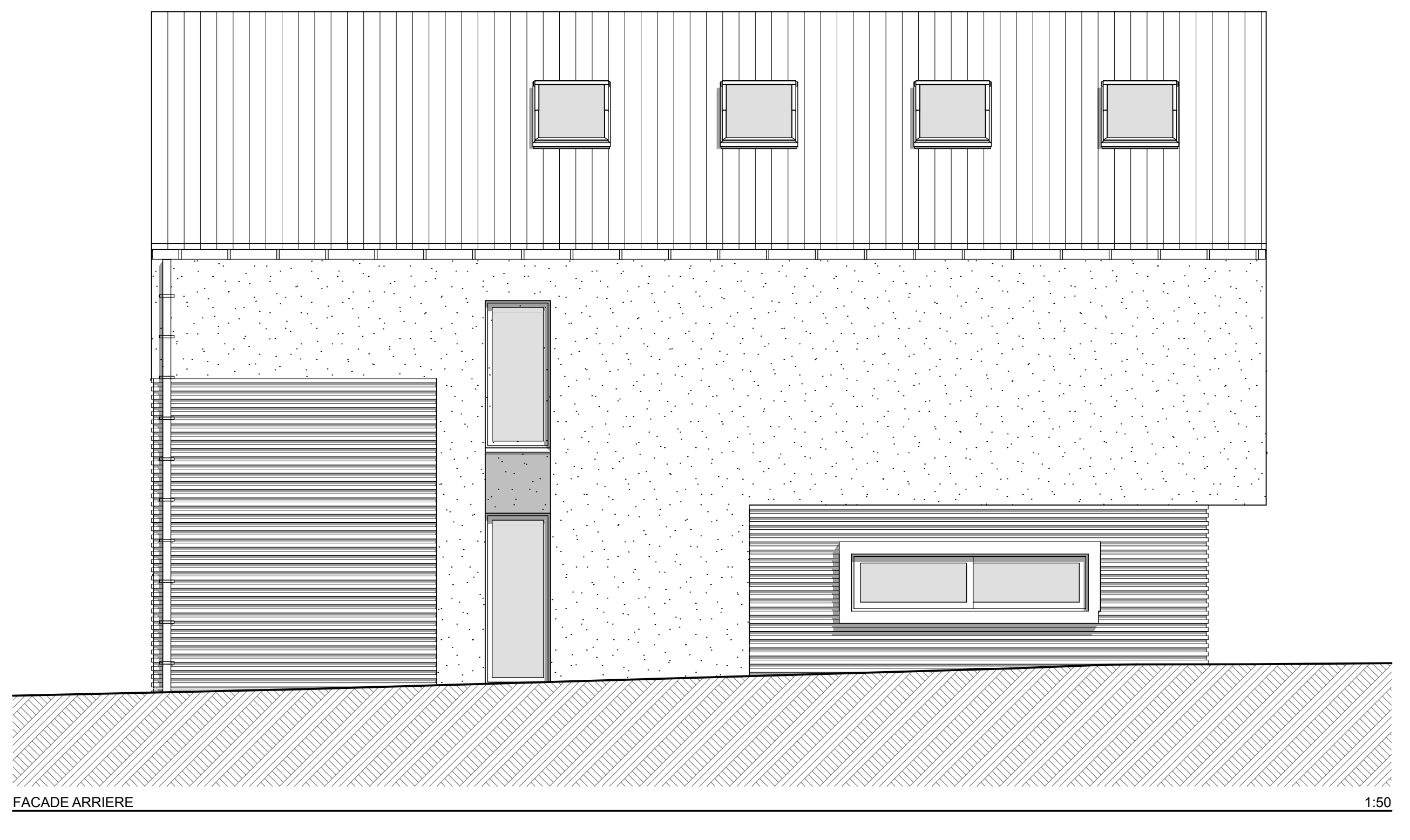

FACADE ARRIÈRE 1:50

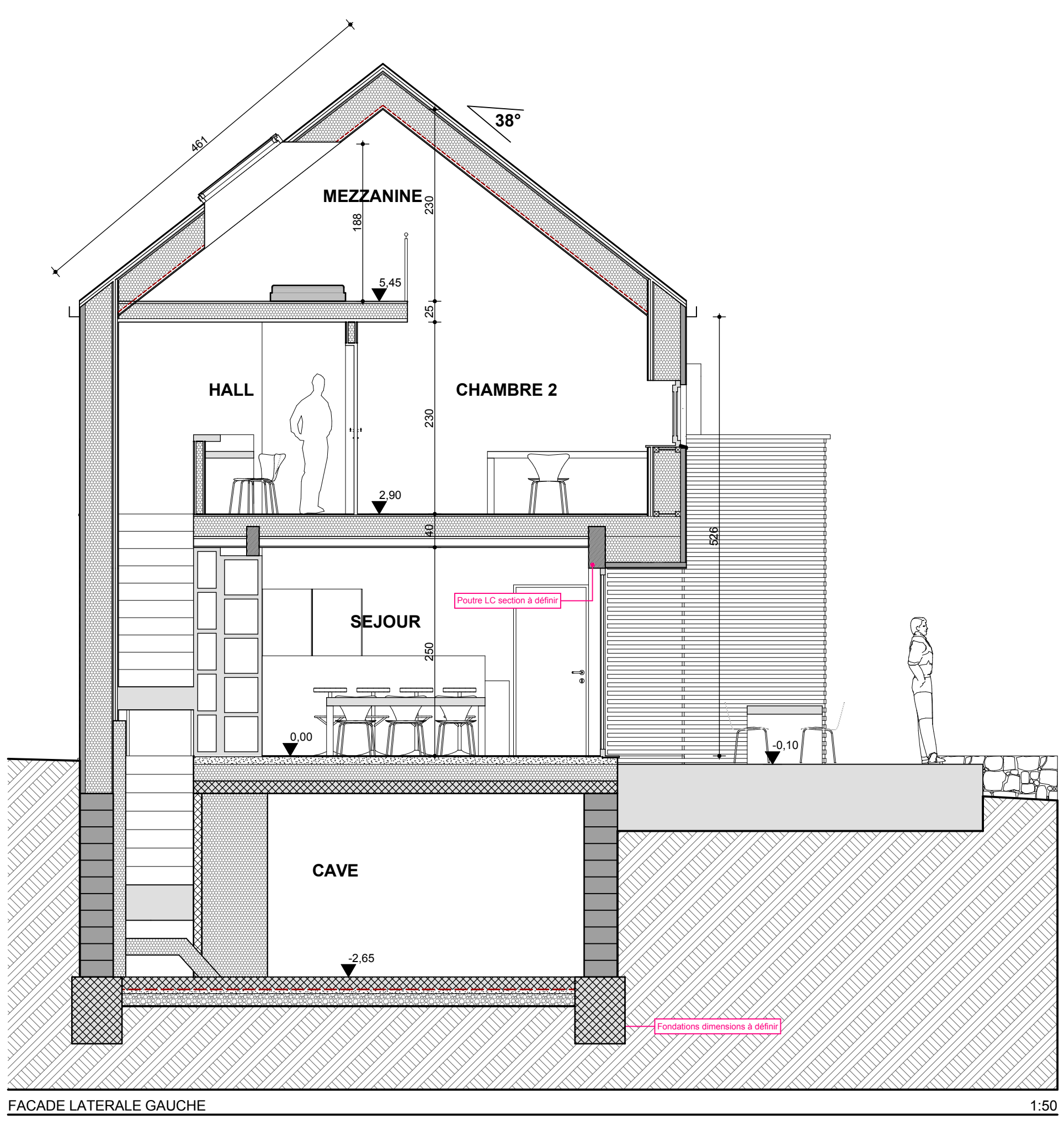

FACADE LATÉRALE GAUCHE 1:50

légende :

matériaux en plan :	matériaux d'élévation :
maçonnerie intérieure	vitrage
maçonnerie extérieure	arbre partiel
maçonnerie existante	enduit de façade
toiture plate	mezzanine
démolitions	solivage
inteau en béton armé	panneau de façade
assest en béton armé	bardage bois horizontal
isolation thermique	égouttage
isolation thermique	eaux pluviales
toiture inclinée	eaux vannes
terre-plein	eaux grises

Amotif
ATELIER D'ARCHITECTURE

demandeur :
Mr D. DESFAWES et Mme D.HAULOTTE
Rue des Fortifications n°56
4030 GRIVEGNEE

t. + f. : #Personnalisé 1

projet :
Construction d'une maison passive

situation : Chemin de Vilers-aux-Tours à 4171 POULSEUR

province : LIEGE
commune : LIEGE
cadastre : #Personnalisé 2

architecte :
Caroline Paquay - Evelyne Lillet, association de fait
Rue de la Hoegne 17/D1 B-4910 THEUX
paquay@amotif.be
+32 (0) 495 791 825
Rue du Perron 29/C B-4141 LOUVEIGNE
lillet@amotif.be
+32 (0) 499 319 850

accords :

du demandeur

des entrepreneurs

de l'architecte

ce document reste la propriété de l'architecte et ne peut être utilisé sans son accord préalable
les cotes sont à vérifier sur place par l'entrepreneur et la stabilité est à calculer par un bureau qualifié
les plans de détails ont été pris sur les plans d'exécution

contenu :

phase : Demande de permis d'urbanisme
date : 18/01/2011
échelle(s) : 1:50
feuille(s) :
contenu du plan :

remarques :